

## DE INSTALLATIE IS CONFORM

**Datum(s) van controle:** 21/06/2024 **Uitgifte datum verslag:** 21/06/2024  
**Verslagnummer:** 0082-240621-01

### Identificatie van het erkend organisme en de agent-bezoeker:

**Naam:** Normec BTV  
**Adres:** Roderveldlaan 2, 2600 Berchem  
**T:** 011 42 18 34 **E:** limburg-btv@normecgroup.com **Ondernemingsnummer:** 0406.486.616  
**De agent-bezoeker:** nummer 0082

### Identificatie van derden:

**Opdrachtgever:** BMS ELECTRO  
**Adres:** AMBACHTSTRAAT 5E, 3950 BOCHOLT  
**Naam eigenaar, uitbater of beheerder:** BOCKIMMO BV  
**Adres:** SNELLE WINDSTRAAT 75, 3950 BOCHOLT  
**Verantwoordelijke voor de uitvoering van het werk:** Onbekend  
**Adres:** ,  
**BTW-nummer:**

### Identificatie van de elektrische installatie:

**Naam:** -  
**Adres:** KERKSTRAAT 26, 3930 HAMONT-ACHEL  
**EAN- code:**  
**Nummer teller:** 20382525  
**Private hoogspanningscabine:** Nee  
**Type installatie:** café

### Gegevens van de controle:

**Type controle volgens Boek 1 - KB 08/09/2019:** Controlebezoek (6.5)  
**Datum uitvoering van de installatie:** Vanaf 01/01/1983 tot 01/06/2020

**Informatie Inhoud controle:** Geen

**Afwijking(en) deel 8 Boek 1 - KB 08/09/2019:** toegepast  
**Ander(e) wettelijk(e) kader(s):** n.v.t.

Verslagnummer 0082-240621-01

VMA - 66.01



Elektrische installaties op lage en zeer lage spanning  
(Boek 1 - KB 08/09/2019)

#### Maatschappelijke zetel / Siège social:

Roderveldlaan 2  
2600 Berchem

Ondernemingsnummer / Numéro d'entreprise: 0406.486.616

RPR Antwerpen / RPM Anvers  
normecbtv.com

**Gegevens van de elektrische installatie:**

Spanning en aard van de stroom: 3 x 400V + N

Voedingsleiding hoofdbord: Type: VOB - Doorsnede: 4 x 16 mm<sup>2</sup>

Type aardelektrode: Aardingsbaren

Aantal borden: 2

Nominale waarde bescherming aansluiting: 25A

Type algemene schakelaar: 4P 40A/300mA

Type aardverbindingssysteem: TT

Aantal stroombanen: 1 + 26 (reserve inbegrepen)

**BESCHRIJVING:**

Geplaatste differentieelstroominrichtingen: 4P 40 A 300 mA type A,  
beschermde stroombanen: Zie schema's  
aantal: 2

Geplaatste differentieelstroominrichtingen: 4P 40 A 30 mA type A,  
beschermde stroombanen: Zie schema's  
aantal: 1

Geplaatste differentieelstroominrichtingen: 2P 40 A 30 mA type A,  
beschermde stroombanen: Zie schema's  
aantal: 5

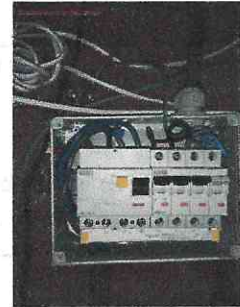

Zie ééndraadsschema's en situatieplannen

Document met uitwendige invloeden: zie bijgevoegd document

Ref. lijst evacuatiewegen en moeilijk evacueerbare ruimten: zie situatieschema

Documenten van de veiligheidsinstallaties: zie bijgevoegd document

Ref. risicoanalyse veiligheidsinstallaties: /

Ref. lijst veiligheidsinstallaties: /

Ref. plan veiligheidsinstallaties: /

Documenten van de kritische installaties: Geen meegedeeld

Situatieplan van de aardverbindingen: bestaande aarding

Ref. verslag gelijkvormigheidscontrole: niet aanwezig

Plaatsaanduiding ondergrondse leidingen: n.v.t.

Andere gegevens: /

Verslagnummer 0082-240621-01

VMA - 66.01



Elektrische installaties op lage en zeer lage spanning  
(Boek 1 - KB 08/09/2019)

**Maatschappelijke zetel / Siège social:**

Roderveldlaan 2

2600 Berchem

Ondernemingsnummer / Numéro d'entreprise: 0406.486.616

RPR Antwerpen / RPM Anvers

normecbtv.com

---

**Resultaten van de controle:**

**Metingen en beproevingen:**

Spreadingsweerstand van de aardverbinding: 28 Ohm Waarde van de algemene isolatieweerstand: 1 MOhm

**Vastgestelde Inbreuken:**

Geen

**Opmerkingen:**

- 1 Wegens het ontbreken van het verslag van de gelijkvormigheidscontrole van de volledige installatie is een nieuwe gelijkvormigheidscontrole uitgevoerd.

---

**Besluit van de controle:**

1. De elektrische installatie voldoet aan de voorschriften van Boek 1 van het koninklijk besluit van 8 september 2019 tot vaststelling van Boek 1 betreffende de elektrische installaties op laagspanning en op zeer lage spanning, Boek 2 betreffende de elektrische installaties op hoogspanning en Boek 3 betreffende de installaties voor transmissie en distributie van elektrische energie. De volgende controle moet worden uitgevoerd uiterlijk vóór: 21/06/2029

Tijdstip van afwerking:

De technisch directeur, ir. Bart van Rossum



Verslagnummer 0082-240621-01

VMA - 66.01



Elektrische installaties op lage en zeer lage spanning  
(Boek 1 - KB 08/09/2019)

**Maatschappelijke zetel / Siège social:**

Roderveldlaan 2  
2600 Berchem

Ondernemingsnummer / Numéro d'entreprise: 0406.486.616  
RPR Antwerpen / RPM Anvers  
normecbtv.com

